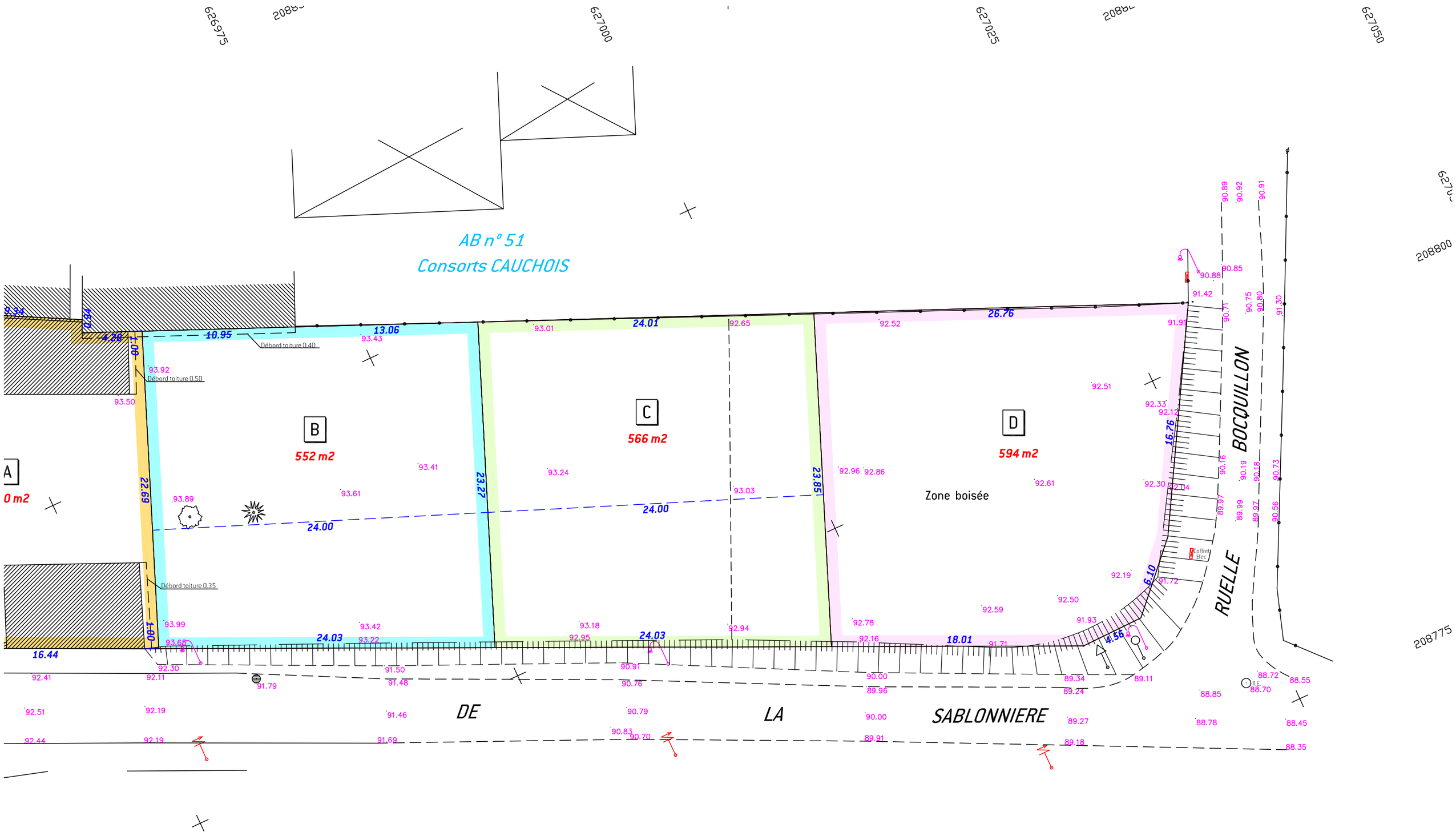

NOTA : LE NIVELLEMENT EST RATTACHE AU NIVELLEMENT GENERAL DE LA FRANCE
SYSTEME I.G.N. 69 ALTITUDE NORMALE

REPERE UTILISE : G.B.L3-92
ALT. : 96.419 m

Les limites et les superficies seront certifiées après bornage contradictoire
Alignements à faire préciser par arrêté.